早稲田カード会員の皆様へ

東京建物

「Brillia 日吉三丁目」建物内モデルルーム動画公開

2023年3月 東急新横浜線開業
2駅4路線利用可能

「日吉」駅直結の大型商業施設
「東急アベニュー」をはじめ
5つの商店街が彩る生活舞台

1DK～4LDK（29m²台～79m²台）
多彩なプランバリエーション

☆『Brillia 日吉三丁目』提携企業職域様限定動画公開 ❗

視聴期間：2023 年 8 月 10 日（木）まで

完成した建物内のモデルルームや日吉の周辺環境など物件概要を動画にてご確認いただけます。
是非ご覧ください‼

▼▼動画はこちらから▼▼

https://youtu.be/90X97rabLPU

動画の一部をご紹介

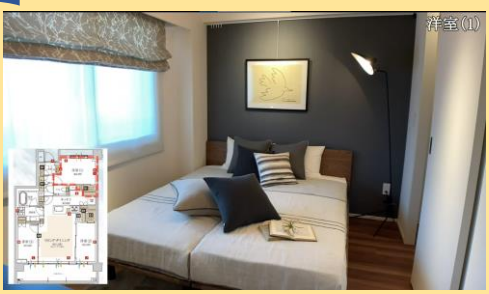

■■■■■■■■■■■■■■ 提携特典の手続きについて（特典を受けるために必ずお守り下さい）■■■■■■■■■■■■■■

初回来場時、ご勤務先窓口発行の「早稲田カード」をご持参ください。「早稲田カード」のご提出なき場合、特典が受けられませんのでご留意ください。

〖お問い合わせは〗
東京建物株式会社
住宅営業第三部　営業推進グループ
東京都中央区八重洲 1-4-16
Email:eisui-g@tatemono.com
営業時間/9:00～17:30　定休日/土・日・祭日